

Hilde VAN DIJCK

Van: Hilde VAN DIJCK
Verzonden: dinsdag 2 juni 2015 17:39
Aan: 'weyns jan'
Onderwerp: Letterkundestraat 87 Wilrijk 2° verd links
Bijlagen: 20150602153149715.pdf

Beste,

Bijgevoegd de electriciteitskeuring van de 2° verd. Links.

Mvg
Hilde Van Dijck

-----Oorspronkelijk bericht-----

Van: canon@lamy-belgium.be [mailto:canon@lamy-belgium.be]
Verzonden: dinsdag 2 juni 2015 17:32
Aan: Hilde VAN DIJCK
Onderwerp:

This E-mail was sent from "X0544RE54" (IS 2316).

Scan Date: 02.06.2015 15:31:49 (+0000)
Queries to: canon@lamy-belgium.be



Beter Zeker.

Tecchnisch Bureau Verbruggen vzw. www.btvcontrol.be

- BTV Antwerpen Tel. 03 216 28 90 btv.antwerpen@btvcontrol.be
- BTV Brabant-Wallon Tel. 081 65 84 59 btv.brabantwallon@btvcontrol.be
- BTV Brussel Tel. 02 230 81 82 btv.brussel@btvcontrol.be
- BTV Hainaut Tel. 064 33 64 55 btv.hainaut@btvcontrol.be
- BTV Liège Tel. 04 253 19 72 btv.liege@btvcontrol.be
- BTV Limburg Tel. 011 42 18 34 btv.limburg@btvcontrol.be
- BTV Namur / Luxembourg Tel. 083 21 35 27 btv.namur@btvcontrol.be
- BTV Oost-Vlaanderen Tel. 09 252 45 45 btv.oostvlaanderen@btvcontrol.be
- BTV Vlaams-Brabant Tel. 016 63 47 45 btv.vlaamsbrabant@btvcontrol.be
- BTV West-Vlaanderen Tel. 056 70 54 05 btv.westvlaanderen@btvcontrol.be

U. Ref.: _____ O. Ref.: _____ Verslagnr.: 192/150597/4

PROCES-VERBAAL OVER HET ONDERZOEK VAN EEN ELEKTRISCHE LAAGSPANNINGSINSTALLATIE

ADRES INSTALLATIE: Lotterhandestraat 81 - 9000
2610 Antwerpen (willebroek)

EIGENAAR: _____

Adres: _____

OPDRACHTGEVER: _____

Adres: _____

INSTALLATEUR: _____

Adres: _____

BTW of IK: _____

EAN: _____
Teller nr. 99 69239
Index: 58 42532

ALGEMENE BESCHRIJVING, KENMERKEN, ONDERZOEK EN METINGEN:

Datum van het onderzoek: 22/12/2017 Aard van het onderzoek: gelijkvormigheidsonderzoek - eerste controle - controlebezoek volgens:
(AREI art. 270) (AREI art. 271) (AREI art. 276) (AREI art. 276bis) (ARAB art. 252) (K.B. 4/2/2012) (A.R. art. 231) (Voorschr. DNB)

Aard installatie: Nieuwe - Uitbreiding - Wijziging - Vootopig - Verzwaring - Verkoop wooneenheid; Type der lokalen: 2PP 2° Cuis

Begin werken: Fundering vóór-na 1.10.81 - Elektrische installatie vóór-na 1.10.81 - 1.83 AREI art.86

Aansluiting: Spanning 230/4 V Bescherming van de aansluiting act 20 A

Voedingskabel hoofdbord: 2 X 6 mm² Alg. schakelaar: type dif 30mA/10 (A20)

Type van de aardelektrode: lus - baren - pennen - horizontale geleider Schema: TT

Aantal borden: 1; Aantal eindstroombanen: 6; RA: 87 Ohm; RI tot 710 MOhm

Uitwendige invloedsfactoren: _____

BESCHRIJVING: schem

UITGEVOERDE CONTROLES: zie verso

FASTGESTELDE INBREUKEN EN/OF NOTAS: geen

nota: chef. verlichting nog te plaatsen

PROCES-VERBAAL VAN HET
GELIJKVORMIGHEIDSONDERZOEK
gezien op
de aangestelde van de stroomverdelers
naam:
handtekening:

- BESLUIT**
- 1. De installatie is **conform**. De ingangsklemmen van de algemene ADS werden verzegeld en de één draads- en situatieschema's werden voor gezien getekend. De installatie dient opnieuw gecontroleerd uiterlijk op 21/12/2018 (art. 271 AREI) alsook vóór de ingebruikname van elke belangrijke wijziging of beduidende uitbreiding, uitgevoerd voor deze datum.
 - 2. De installatie is **niet conform**.
 - 3. De installatie mag in dienst blijven indien zonder vertraging wordt voldaan aan de vastgestelde inbreuken en de gepaste maatregelen getroffen worden opdat de installatie geen gevaar vormt voor personen of goederen. De installatie is **niet conform**. De installatie dient opnieuw gecontroleerd te worden door (hetzelfde) organisme uiterlijk op _____

PLICHTEN VAN DE EIGENAARS, BEHEERDERS OF HUURDERS : ZIE KEERZIJDE.

De agent-onderzoeker,
(nr., naam, handtekening) 50147
[Handtekening]



voor de Directeur,

* V E R S L A G - R A P P O R T *

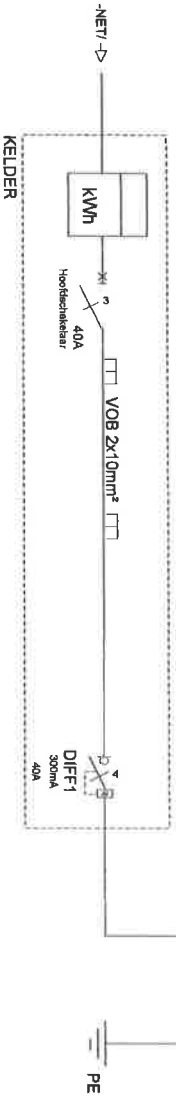
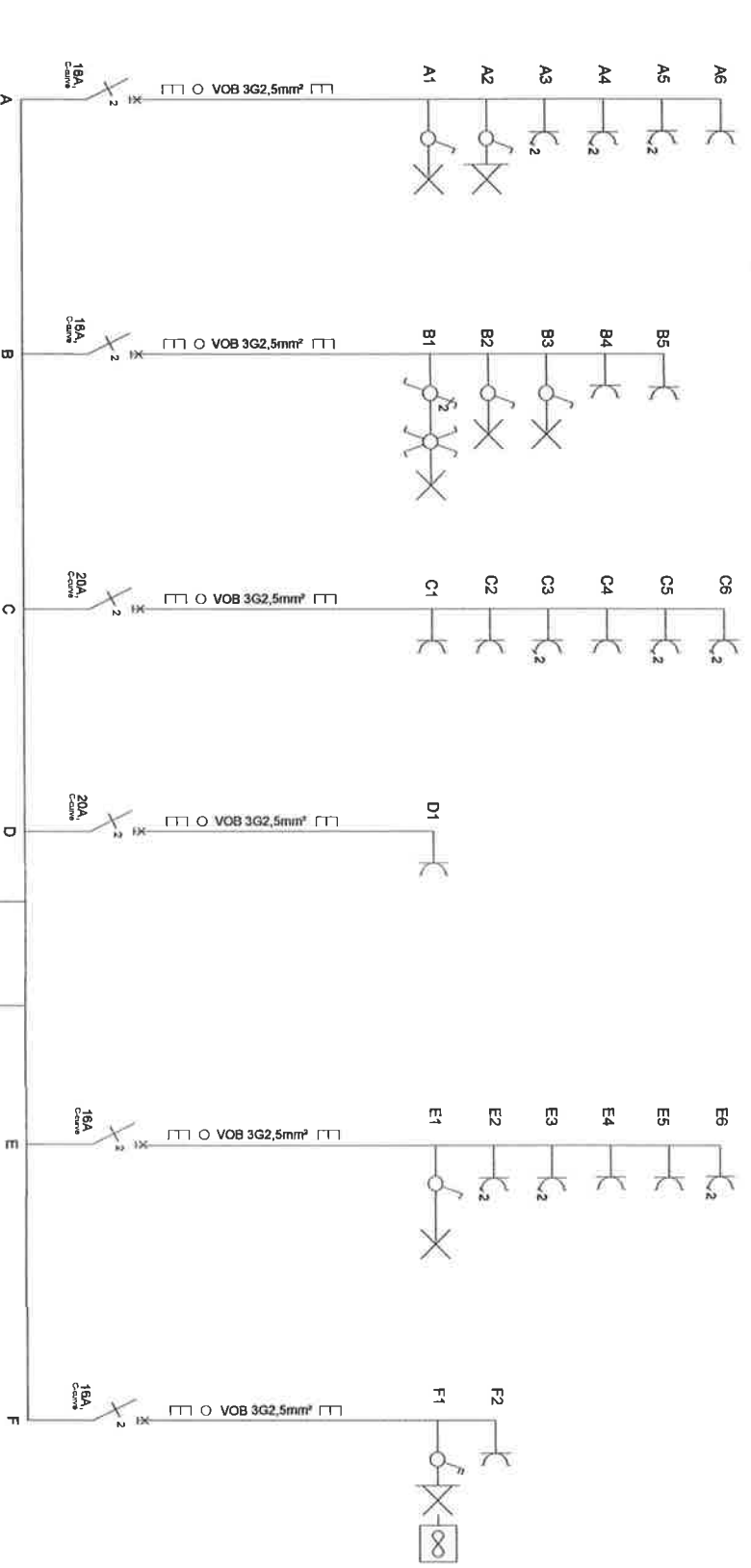

Gekeurd door:

[Signature]
 31/11
 30/11

Eendraadschema
 2de verdieping links

Letterkundestraat 87 - 2L,
 2610 WILRIJK

Datum:	
Getekend:	R M bvba
Eigenaar:	

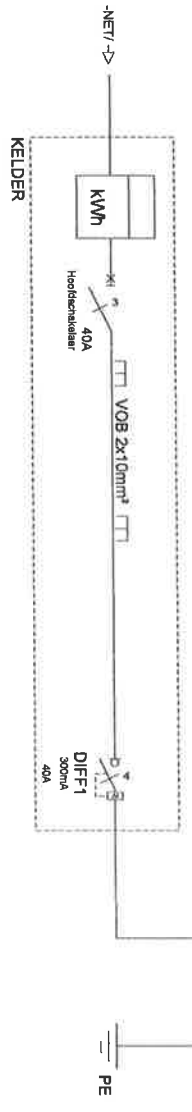
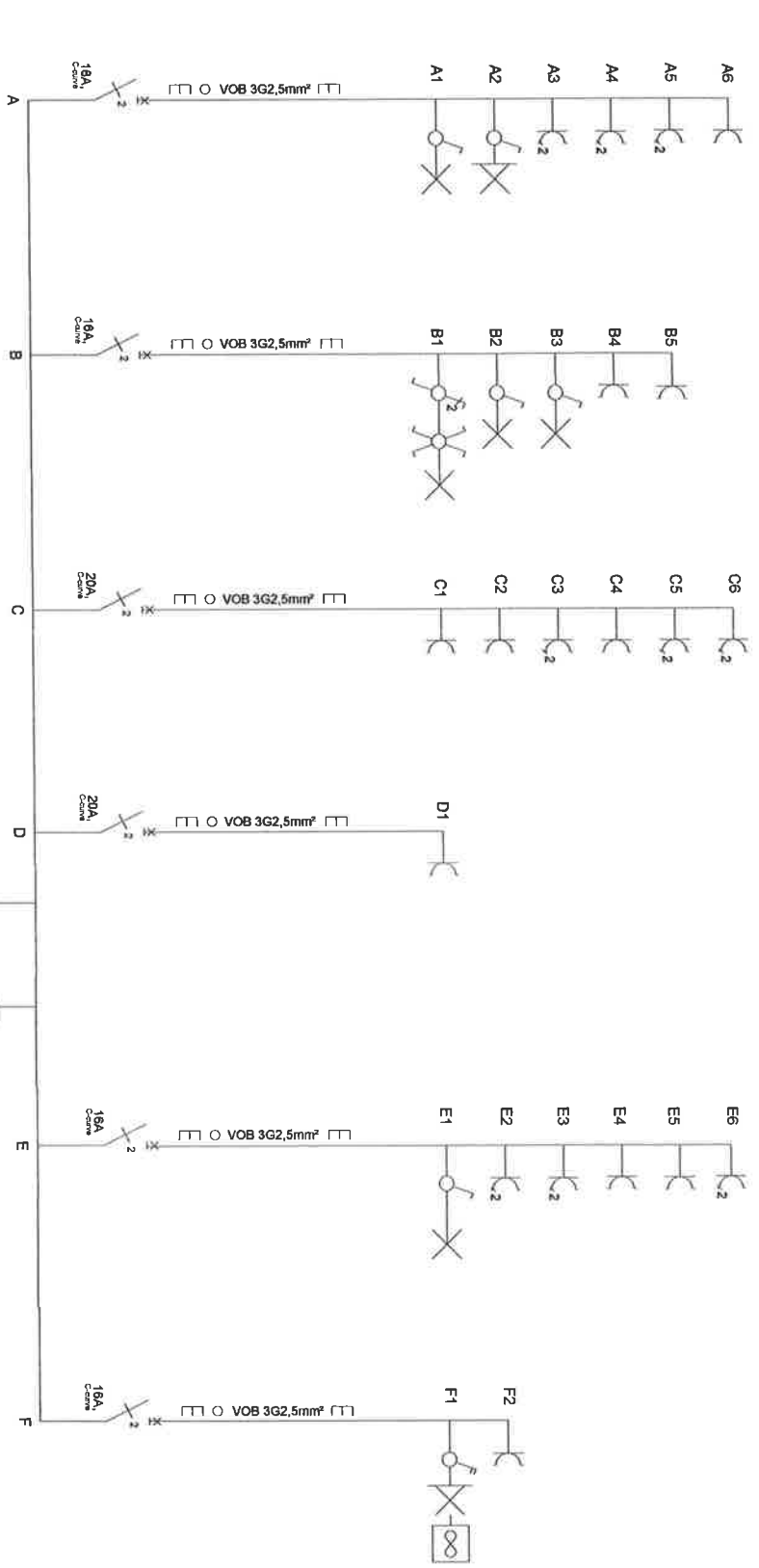

Gekeurd door: 

Eendraadschema
2de verdiep links

Letterkundestraat 87 - 2L,
2610 WILRIJK

Datum:	
Getekend:	R M bvba
Eigenaar:	

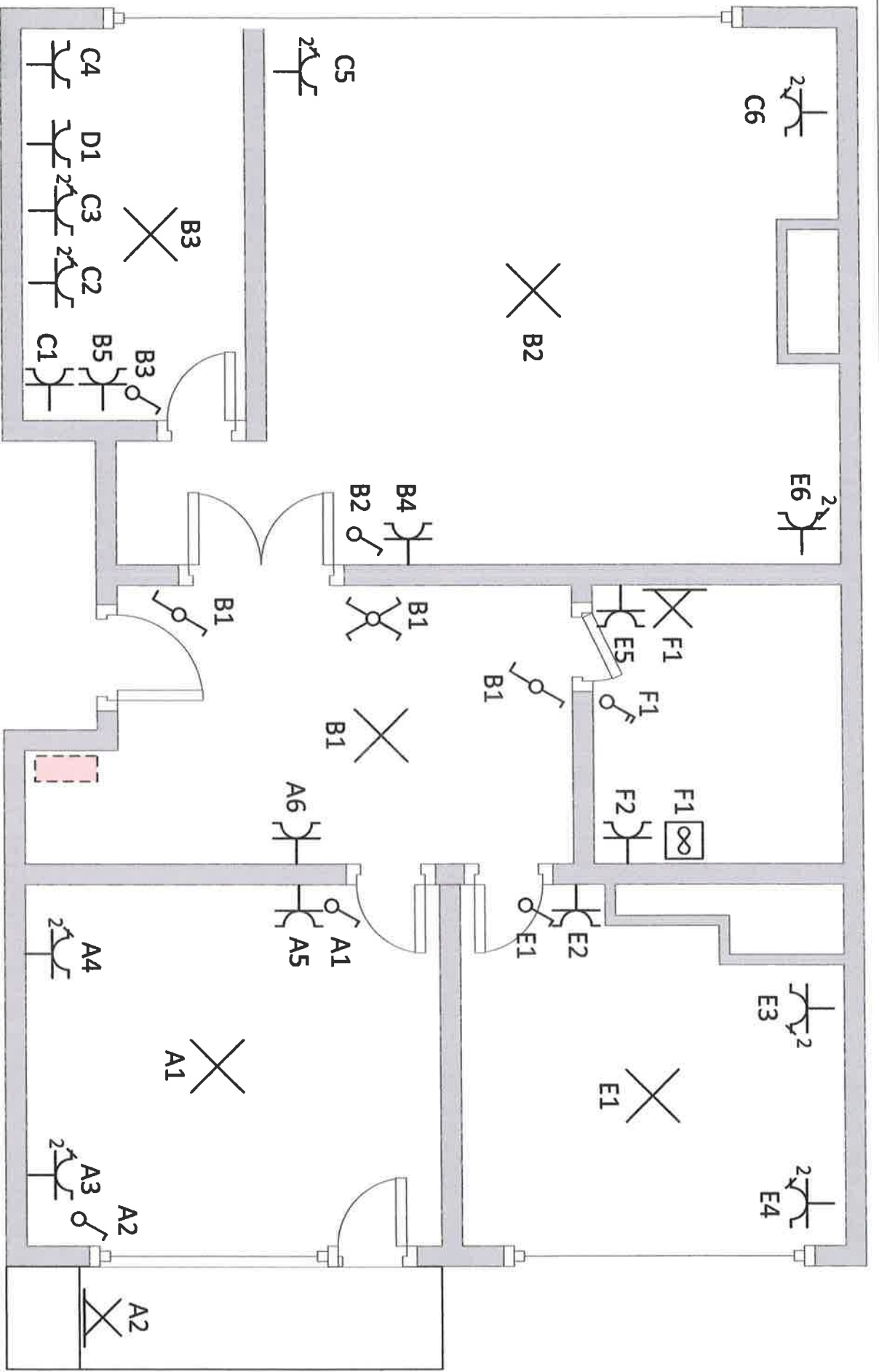

Gekeurd door:

Grondplan 2de verdiep links

Letterkundestraat 87-2L,
2610 WILRIJK

Datum:	
Getekend:	R M bvba
Eigenaar:	

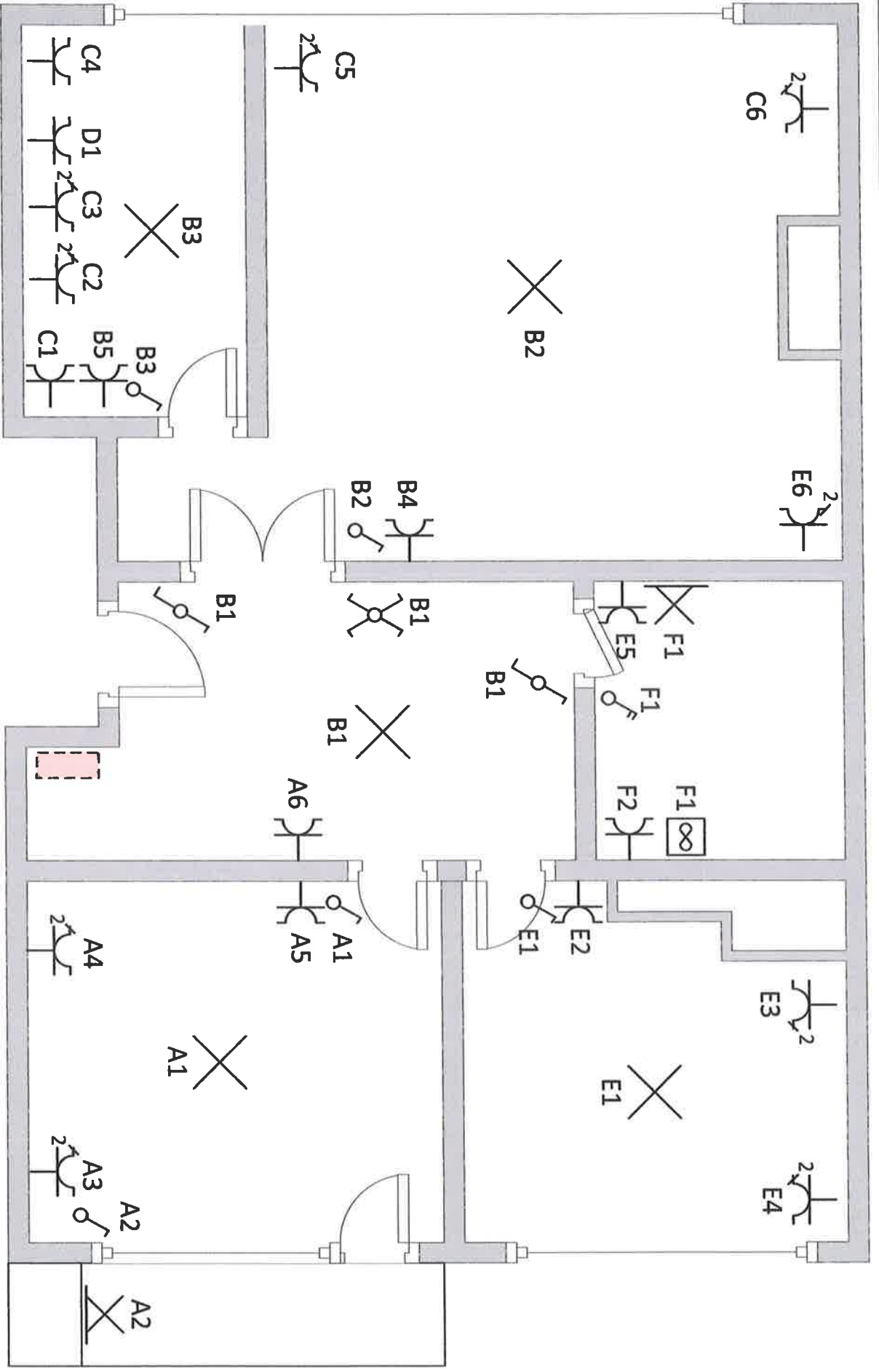

Gekend door:

Grondplan
2de verdiep links

Letterkundestraat 87-2L,
2610 WILRIJK

Datum:	
Getekend:	R M bvba
Eigenaar:	

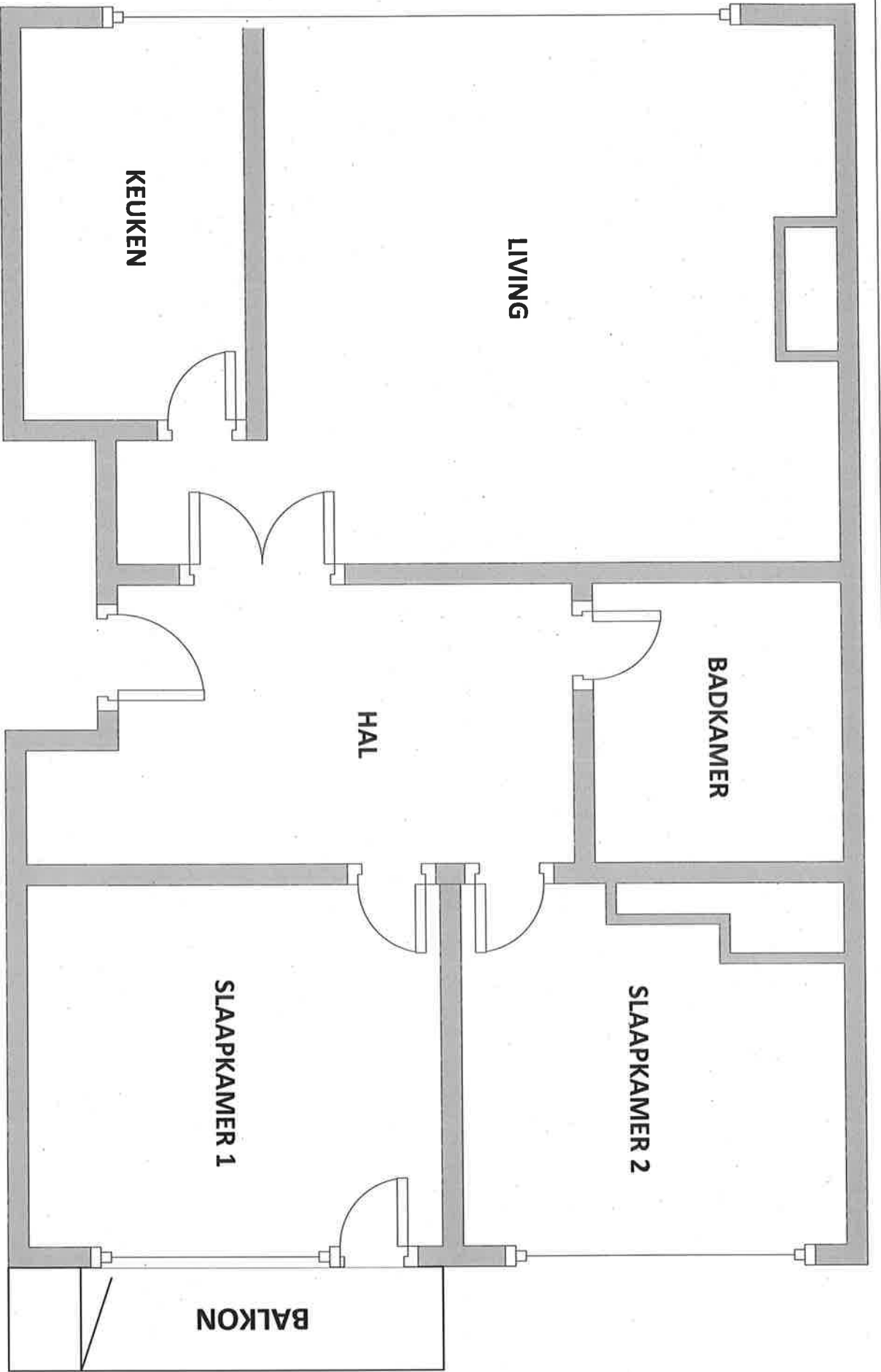

Gekurd door:	Grondplan	Letterkundestraat 87-2L,	Datum:
	2de verdiep links	2610 WILRIJK	Getekend:
			R M bvba
			Eigenaar:

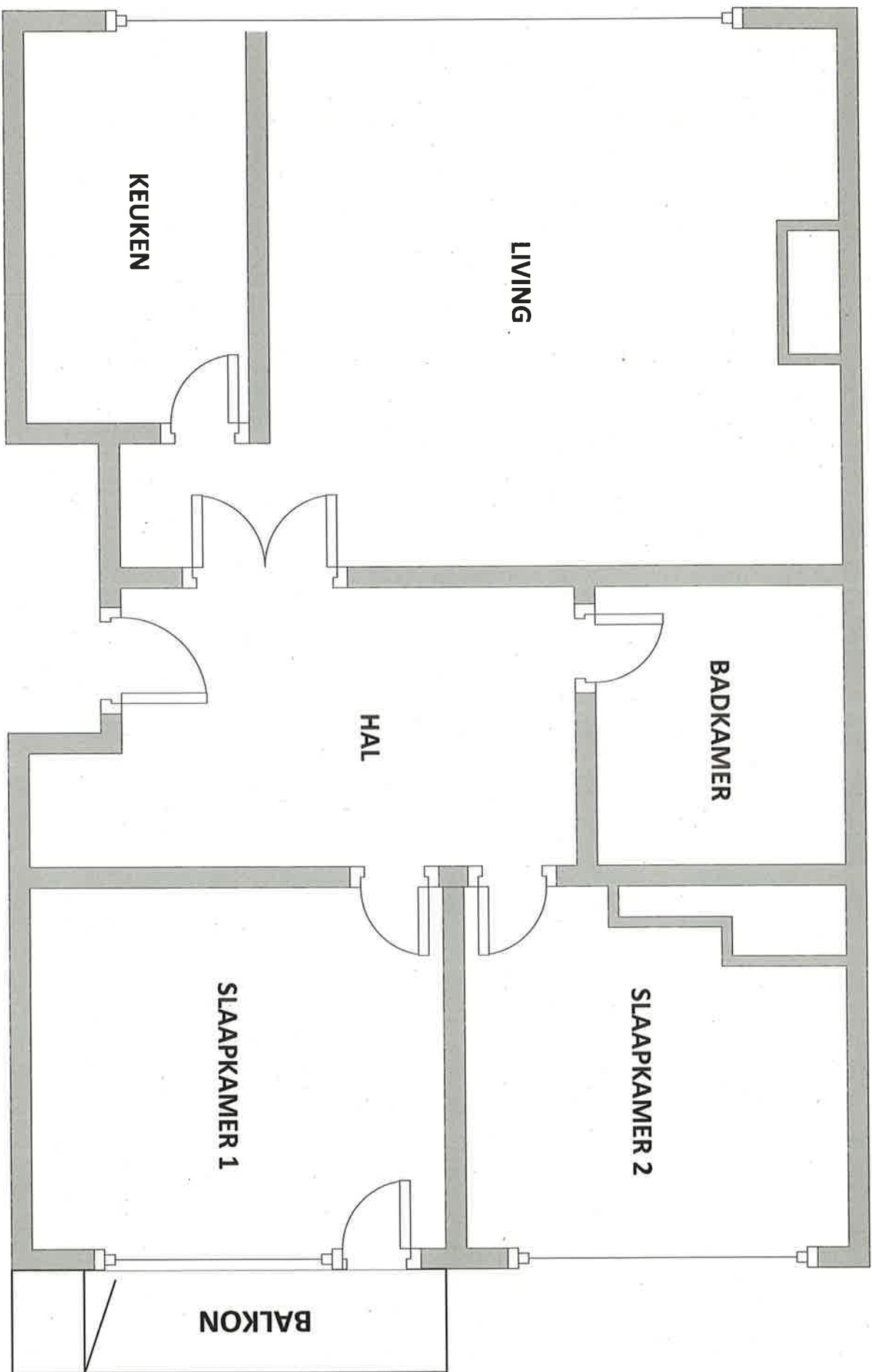

Gekurd
door:

Grondplan
2de verdiep links

Letterkundestraat 87-2L,
2610 WILRIJK

Datum:

Getekend:

R M bvba

Eigenaar:

Handwritten mark

